

1. Quando fu dichiarata l'Unità d'Italia?

- A) 1815
- B) 1860
- C) 1861

2. Chi è l'autore del celebre dipinto la Nascita di Venere?

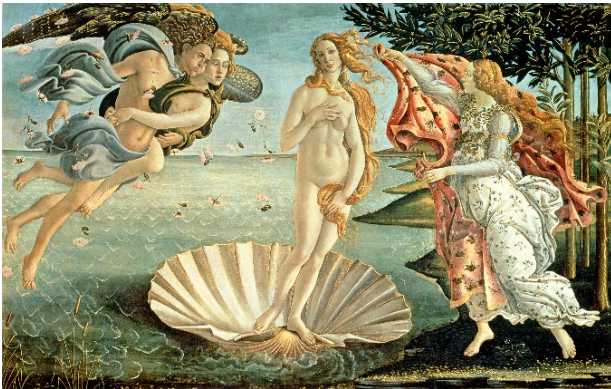

- A) Tiziano Vecellio
- B) Sandro Botticelli
- C) Raffaello Sanzio

3. Che tipo di arco è quello rappresentato?

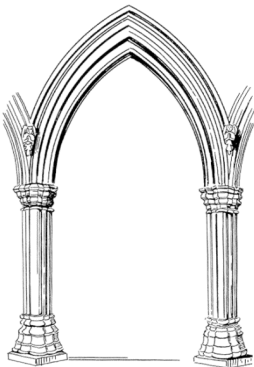

- A) A tutto sesto
- B) A sesto acuto
- C) Ribassato

4. Chi ha realizzato la celebre Pietà conservata nella Basilica di San Pietro in Vaticano?



- A) Michelangelo
- B) Canova
- C) Bernini

5. La data di inizio della Rivoluzione Francese:

- A) 1789
- B) 1492
- C) 1860

6. Chi è l'autore dell'opera sotto riprodotta?

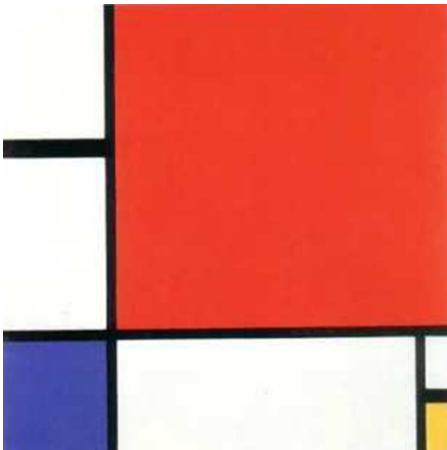

- A) Picasso
- B) Mondrian
- C) Monet

7. Quando interviene l'Italia nella prima guerra mondiale?

- A) 1940 -1943
- B) 1935 -1936
- C) 1915 -1918

8. Qual è la corretta denominazione dell'ordine architettonico riportato?

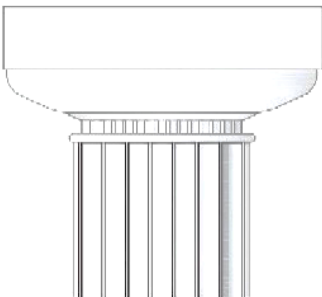

- A) Corinzio
- B) Ionico
- C) Dorico

9. Chi guidò la spedizione dei Mille?

- A) Cavour
- B) Mazzini
- C) Garibaldi

10. Il grafico seguente rappresenta:

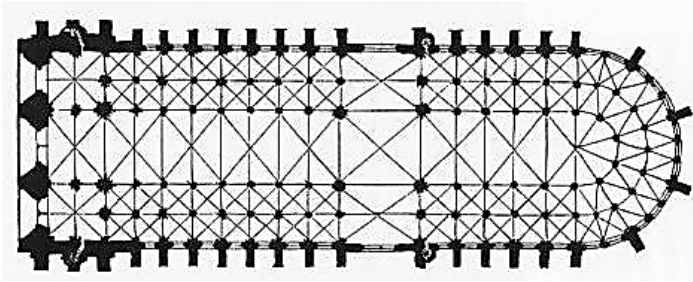

- A) La pianta di una cattedrale gotica
- B) La pianta di una basilica romanica
- C) La pianta di un edificio in cemento armato

11. Che cosa rappresenta questo quadro Futurista?



- A) Il movimento
- B) La realtà
- C) Il futuro

12. Come è definito l'arco rappresentato?

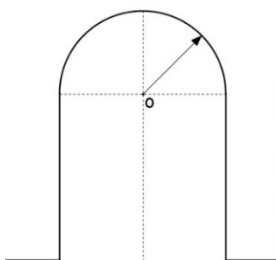

- A) A tutto sesto
- B) A sesto acuto
- C) Ribassato

13. Chi è il progettista della stazione dell'Alta Velocità di Afragola?



- A) Fuksas
- B) Zaha Hadid
- C) Gehry

14. A quale Paese sono ascrivibili gli inizi della Rivoluzione Industriale?

- A) Francia
- B) Olanda
- C) Inghilterra

15. Come si chiama questa celebre opera di Antoni Gaudì?



- A) Casa Milà
- B) Sagrada Família
- C) Sainte-Geneviève

16. L'arco a sesto acuto è tipico dell'architettura:

- A) Gotica
- B) Greca
- C) Romana

17. Come è definita la suddivisione interna di un edificio religioso per mezzo di una fila di colonne?

- A) Navata
- B) Abside
- C) Transetto

18. A quale architettura associ la facciata della chiesa qui sotto riprodotta?



- A) Barocca
- B) Romanica
- C) Neoclassica

19. Chi ha dipinto l'Ultima Cena?

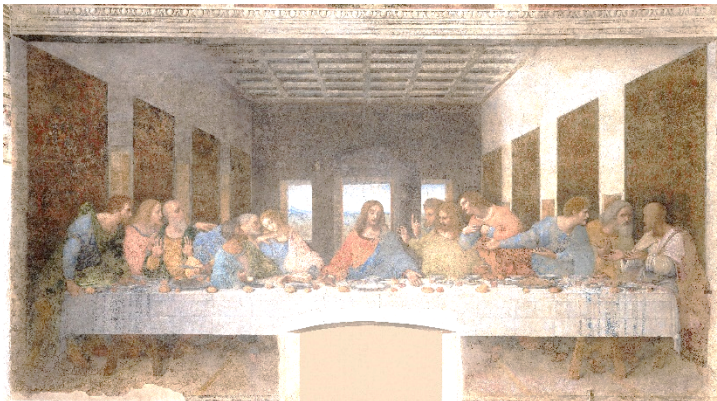

- A) Leonardo da Vinci
- B) Raffaello Sanzio
- C) Piero della Francesca

5

20. Chi ha progettato la Casa sulla Cascata?



- A) Le Corbusier
- B) Wright
- C) Mies van der Rohe

21. Che cos'è un "rosone"?

- A) Una grande finestra circolare, aperta nel centro della facciata di molte chiese medioevali
- B) Un elemento architettonico posto al centro dell'abside
- C) Un elemento decorativo del fusto delle colonne bizantine

22. La celebre Torre Eiffel fu realizzata:



- A) In occasione dell'Esposizione Universale di Parigi del 1889
- B) Come monumento commemorativo dei caduti della prima guerra mondiale
- C) Per celebrare i giochi olimpici

23. La cupola di Santa Maria del Fiore, qui sotto riportata, è un'opera di:

6



- A) Borromini
- B) Bernini
- C) Brunelleschi

24. Quale affermazione su Martin Lutero E' VERA:

- A) È stato un teologo tedesco iniziatore della riforma protestante
- B) È stato un poeta
- C) E' stato l'inventore della stampa a caratteri mobili

25. Quale delle seguenti immagini mostra una trifora?

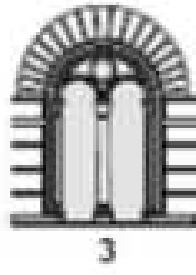
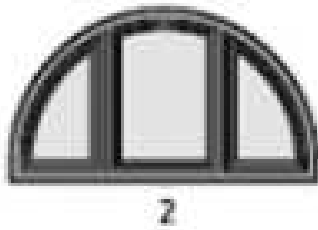
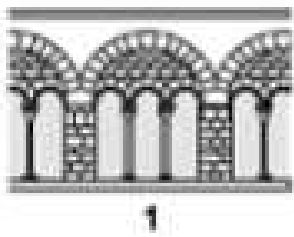

A) 2

B) 1

C) 3

26. Quale dei seguenti elementi NON si ritrova comunemente nell'architettura greca classica?

A) Capitello

B) Colonna

C) Volta

27. La scoperta dell'America è avvenuta nel:

A) 1453

B) 1489

C) 1492

28. Individuare quale opera è raffigurata nell'immagine.



A) Paul Cézanne, *Les Grandes Baigneuses*

B) Pierre-Auguste Renoir, *Le bagnanti*

C) Pablo Picasso, *Les Femmes d'Alger (O. J.)*

29. Durante la seconda metà del Settecento si diffonde in Europa un importante movimento filosofico e culturale, quale?

- A) L'Illuminismo
- B) Il Futurismo
- C) Il Rinascimento



30. Chi è l'autore del colonnato di piazza S. Pietro?

- A) Bernini
- B) Borromini
- C) Michelangelo